



Bu tutanağı elle doldurmak yerine, **Mobil Kaza Tutanağı** uygulamasını kullanarak **ÇOK DAHA KOLAY ve HIZLI** bir şekilde doldurabilirsiniz.

Yandaki karekodu okutarak **Mobil Kaza Tutanağını** hemen indirin, trafikte beklemeyin!



BU TUTANAK, YALNIZ MADDİ HASARLA SONUÇLANAN KAZALARDAN SONRA, KAZAYA KARIŞAN DİĞER SÜRÜCÜ VEYA SÜRÜCÜLERLE KAZANIN OLUŞ ŞEKLİNİN TUTANAK İLE TESPİTİNDE ANLAŞTIĞINIZ TAKDİRDE DOLDURULACAKTIR.

DİKKAT! Aşağıdaki durumlarda bu tutanak **DOLDURULMAYACAKTIR**. Bu durumlarda **155** veya **kaza mahalli Jandarma Bölgesi ise 156** numaralı telefondan trafik zabıtasına haber veriniz.

- Sürücü belgesiz motorlu araç kullanılıyorsa veya yetersiz sürücü belgesi ile motorlu araç kullanılıyorsa,
- Sürücüde yaş küçüklüğü varsa,
- Sürücüde alkol veya akıl sağlığı şüphesi varsa,
- Kazaya karışan araçlardan biri veya daha fazlası kamu kurumlarına ait ise,
- Kamu kurumlarına ait eşyada zarar meydana gelirse,
- Trafik Kazasında sadece 3 üncü kişilere ait eşyalara zarar gelirse,
- Kazaya karışan araçlardan birinin veya birkaçının trafik sigortası yok ise, (Yurtdışından gelen araçlar için düzenlenmiş Yeşilkart-Green Card belgesi de trafik sigortası yerine geçmektedir)
- Trafik kazası ölüm ve/veya yaralanma ile sonuçlanmışsa.
- Mümkün olan durumlarda araçlar kaza yerinden kaldırılmadan önce farklı açılardan fotoğrafları çekilmelidir.
- Tutanakların bir sureti fotoğraflarla beraber karşı tarafın veya kendi aracınızın trafik sigortası poliçesini tanzim eden sigorta şirketine veya kasko poliçesinden tazminat talep edilecekse aracınızın kasko sigortası poliçesini tanzim eden sigorta şirketine ulaştırılmalıdır.
- İkinden fazla aracın karıştığı trafik kazalarında birden fazla form kullanılabilir. Bu durumda, her bir form tüm sürücüler tarafından imzalanmalıdır. İmzalar için formun alt tarafındaki boş alan kullanılabilir.

DOLDURULMASI İSTENEN BİLGİLER

- **1 ve 2** numaralı alanlara kazanın tarihi ve yerine ilişkin bilgiler yazılacaktır.
- **3** numaralı alan, varsa görgü tanıklarının irtibat bilgilerine ayrılmıştır.
- **4, 5 ve 6** numaralı alanlara sürücüye, araca ve trafik poliçesine ilişkin bilgiler yazılacaktır.
- **7** numaralı alanda yer alan kutucuklardan uygun olanı (**x**) ile işaretleyiniz. Bu alanın doldurulması zorunlu olmamasına rağmen şirketin olayı kısa sürede değerlendirmesi için önemlidir.
- **8** numaralı alan yurtdışından gelen araçlar için düzenlenmiş ve trafik sigortası yerine geçen Yeşilkart - Green Card belgesine sahip araçlar için doldurulacaktır.
- **9** numaralı alanda yer alan araç türleri üzerinde aracın ilk darbeyi aldığı yeri işaretlemeyi unutmayınız
- **10** numaralı alana çarpışma yerinin ve anının taslağını mutlaka çiziniz. Taslak üzerinde cadde ve sokak ismi belirtilmeli, aracın gittiği yön işaretlenmeli, yol çizgileri çizilmelidir. Araçlar **A** ve **B** aracı olarak işaretlenmelidir.
- **11** numaralı alana sürücüler kaza ile ilgili görüşlerini yazacaklardır. Sürücü görüşleri için **10** numaralı alanın yeterli olmadığı durumlarda görüşler beyaz bir sayfa kullanılarak tamamlanabilir. Elektronik cihazlar üzerinden Sigorta Bilgi ve Gözetim Merkezi'nin sağladığı uygulamalar üzerinden iletilen ses, video vb. dosyalar da kaza görüşü olarak yeterli olacaktır.
- **11** numaralı alanın açıklamadaki şekilde doldurulmasından sonra **12** numaralı alanın sürücüler tarafından imzalanması zorunludur.

Tutanağın doldurulmasında poliçe ile birlikte verilen örnek tutanaklardan veya <http://www.tsb.org.tr> ve <http://www.sbm.org.tr> adreslerinde yer alan örnek tutanaklardan yararlanabilirsiniz.

DİKKAT!

- a) Kaza tespit tutanağı gerçeğe uygun şekilde düzenleniniz. Gerçeğe aykırı tutanak düzenlemek özel evrakta sahtekarlık niteliğinde olur, cezai yaptırımını söz konusu olduğu gibi, bu kişiler riski yüksek sigortalı olarak değerlendirilecek ve poliçe yenilemelerinde yüksek prim uygulanacaktır.
- b) Tutanak tanzimi için kaza yerinde beklenmesi gerekli değildir. Mümkünse fotoğrafı çekildikten sonra araçların trafiği aksatmayacak şekilde uygun bir yere çekilerek, tutanağın düzenlenmesi imkan dahilindedir.
- c) Trafik Sigortaları Bilgi Merkezi'nin (TRAMER) kusur oranlarına yönelik bildiriminden sonra 5 gün içerisinde değerlendirmeye etki edebilecek ilave bilgi ve belge sunulması kaydıyla, sigorta şirketlerinin kusur oranlarını tekrar değerlendirmeleri istenebilir. Bu nedenle aşağıdaki iletişim bilgilerinin doğru ve eksiksiz olarak girilmesi önem arz etmektedir.

1 Kaza Tarihi:	Saat:	2 İl:	İSTANBUL	Mahalle:	HALİDE EDİP ADIVAR	
22.04.2008	14:25	Kaza Yeri	ŞİŞLİ	Cadde:	ERGENEKON	
			Semt:	PANGALTI	Sokak:	KUTLUBEY

3 Görgü Tanıkları	Adı Soyadı:	Adresi:	Tel No:
	ZELİHA YILDIRIM	Halide Edip Adıvar Mah. Kutlubey Sk. No: 4/5 Şişli - İSTANBUL	0212 324

ARAÇ A		7 - Uygun kutulara (x) işareti koyunuz.		ARAÇ B	
4 Sürücü Bilgileri	Adı Soyadı: ALI	Kırmızı ışık ihlalinde bulunmak		4 Sürücü Bilgileri	Adı Soyadı: MEHMET
T.C. Kimlik No: 63 91		Taahhüt giremez işareti bulunan karayoluna girmek		T.C. Kimlik No: 563	
Sürücü Belge No. ve Sınıfı: 66747-B		Karşı yönden gelen trafiğin kullandığı yola girmek		Sürücü Belge No. ve Sınıfı: 45931-B	
Alındığı Yer (il / İlçe) İSTANBUL / BAKIRKÖY		Geçme yasağı (sollama yasağı) olan yerde geçiş yapmak		Alındığı Yer (il / İlçe) İSTANBUL / SARIYER	
Adres: Cennet Mah. Pala Cad. No:10/3 Avcılar - İST		Kavşakta geçiş önceliğine uymamak		Adres: Atak Mah. Yakacak Sit. No: 21/4 Maslak - İST	
Cep Tel: 0532		Yetkili memurun dur işaretinde geçmek		Cep Tel: 0505	
E-posta:		Aynı istikamette ve aynı şeritte giderken önündeki araca arkadan çarpmak		E-posta:	
5 Araç Bilgileri	Şasi No:	Sağa dönüş kurallarına uymamak		5 Araç Bilgileri	Şasi No:
Marka ve Modeli: VOLKSWAGEN GOLF		Sola dönüş kurallarına uymamak		Marka ve Modeli: OPEL ASTRA	
Plaka: 34 LR 183		Geri manevra kurallarına uymamak		Plaka: 34 UD 2920	
Kullanım Şekli: Hususi		Geçme (sollama) kurallarına uymamak		Kullanım Şekli: Hususi	
6 Trafik Sigortası Poliçe Bilgileri	Sigortalının Adı Soyadı: ALI	Geçiş önceliğine uymamak		6 Trafik Sigortası Poliçe Bilgileri	Sigortalının Adı Soyadı: MEHMET
Sigortalının Adı Soyadı: ALI		Duraklama kurallarına uymamak		Sigortalının Adı Soyadı: MEHMET	
Sigortalı Cep Tel: 0532		Kurallara uygun olarak park edilmiş araca çarpmak		Sigortalı Cep Tel: 0505	
Sigortalı e-posta:				Sigortalı e-posta:	
T.C. Kimlik / Vergi No: 63 91				T.C. Kimlik / Vergi No: 563	
Sigorta Şirketinin Unvanı: ABC SİGORTA				Sigorta Şirketinin Unvanı: XYZ SİGORTA	
Acente No: 2735				Acente No: 280	
Poliçe No: 43980789				Poliçe No: 9864070	
TRAMER Belge No: 9050430				TRAMER Belge No: 10806790	
Poliçenin Başlangıç-Bitiş Tarihi: 12.7.2007 - 2008				Poliçenin Başlangıç-Bitiş Tarihi: 7.9.2007 - 2008	

8 Araç Yeşil Kart (Green Card) Belgesine Sahipse Doldurulacak Bölüm	ARAÇ A	ARAÇ B	9 Aracın ilk darbe aldığı yeri bir ok (→) ile gösteriniz.
	Yeşil Kart No:	Yeşil Kart No:	
	Ülke:	Ülke:	
	Pasaport No:	Pasaport No:	

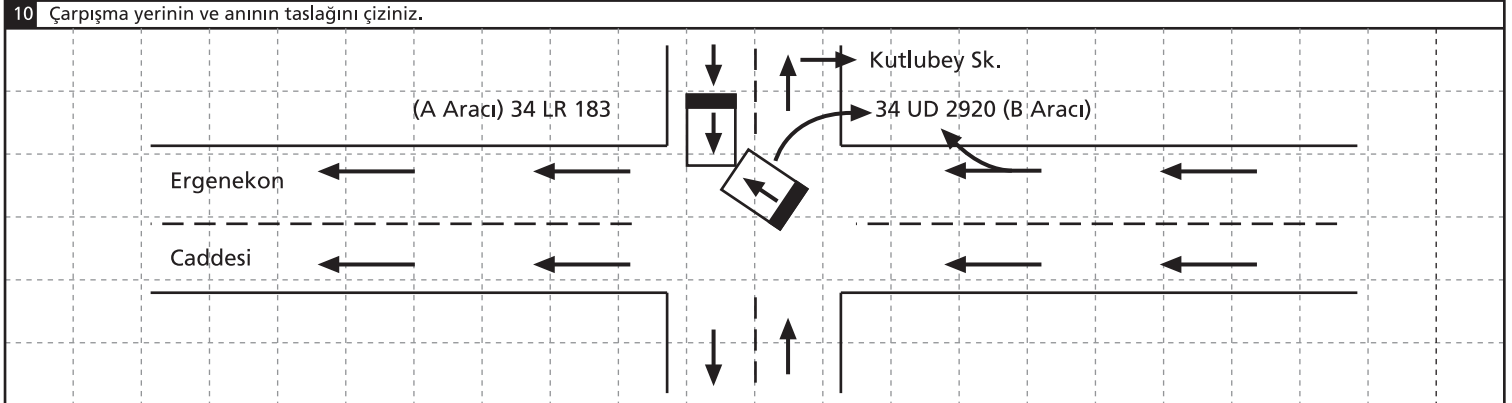

11 Sürücü görüşleri:	11 Sürücü görüşleri:
Kavşakta ilerlerken sağa dönmekte olan 34 UD 2920 plakalı araç kavşağı geniş alarak ters şeride girmiş ve 34 LR 183 plakalı aracıma çarpmıştır.	Kavşakta sağa dönerken yolu tek yönlü zannederek geniş açıyla döndüm ve 34 LR 183 plakalı aracın ön tarafına çarptım.

12 Araç A Sürücüsünün İmzası



12 Araç B Sürücüsünün İmzası



